Otto Schneid
Papers

Prints - 16

Bryks, Arthur

14:20

Kirche von Ronco
am Lago Maggiore
(Schweiz)

ARTHUR BRYKS
LUGANO-PORZA
(SCHWEIZ)

Aline

ARTHUR BRYKS
LUGANO-PORZA
(SCHWEIZ)

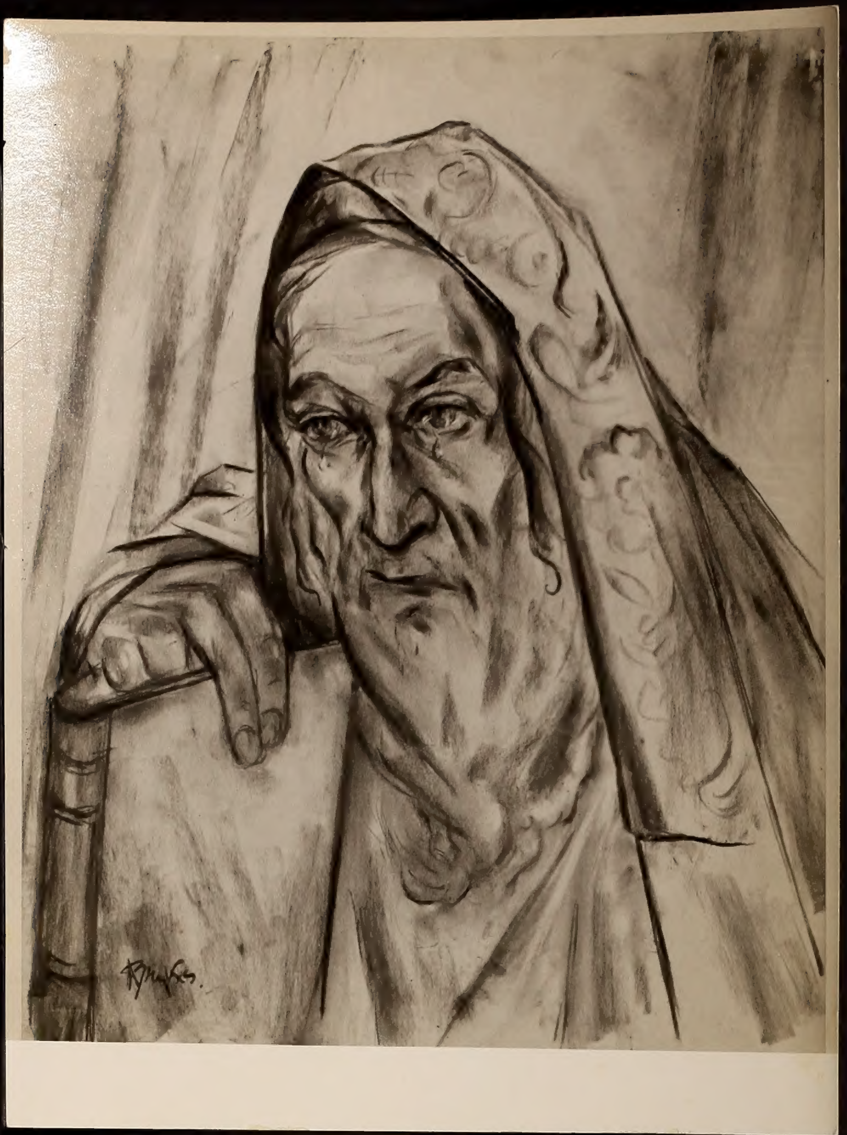

„Vor Kol Nidre"

ARTHUR BRYKS
LUGANO-PORZA
(SCHWEIZ)

Thoraleser

ARTHUR BRYKS
LUGANO-PORZA
(SCHWEIZ)

„Chasidim
im Stübel"

ARTHUR BRYKS
LUGANO-PORZA
(SCHWEIZ)

„Hoher Segen"

ARTHUR BRYKS
LUGANO-PORZA
(SCHWEIZ)

Echod-meditation

ARTHUR BRYKS
LUGANO-PORZA
(SCHWEIZ)

Tefillen
Meditation

ARTHUR BRYKS
LUGANO-PORZA
(SCHWEIZ)

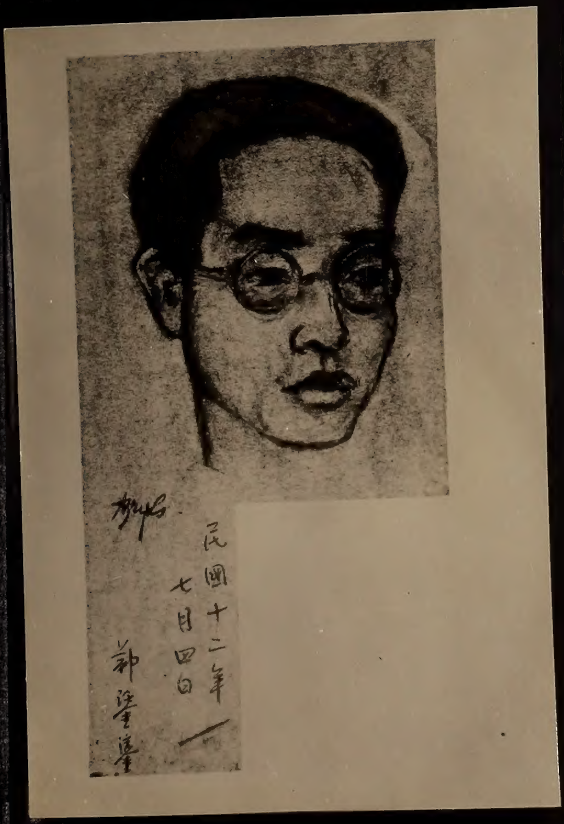
民國十二年
七月四日

Mr. Tscheng (Chinese)
am Völkerbund
in Genf

Familienbild

Agfa

ARTHUR BRYKS
LUGANO-PORZA
(SCHWEIZ)

ARTHUR BRYKS
LUGANO-PORZA
SUISSE

XI

Altes Testament

San Mamette
bei Lugano
San Mamette

Neujahr

ARTHUR BRYKS
LUGANO-PORZA
(SCHWEIZ)

ARTHUR BRYKS
LUGANO-PORZA
SUISSE

IX Grabstätte meiner Mutter in Polen

ARTHUR BRYKS
LUGANO-PORZA
SUISSE

V

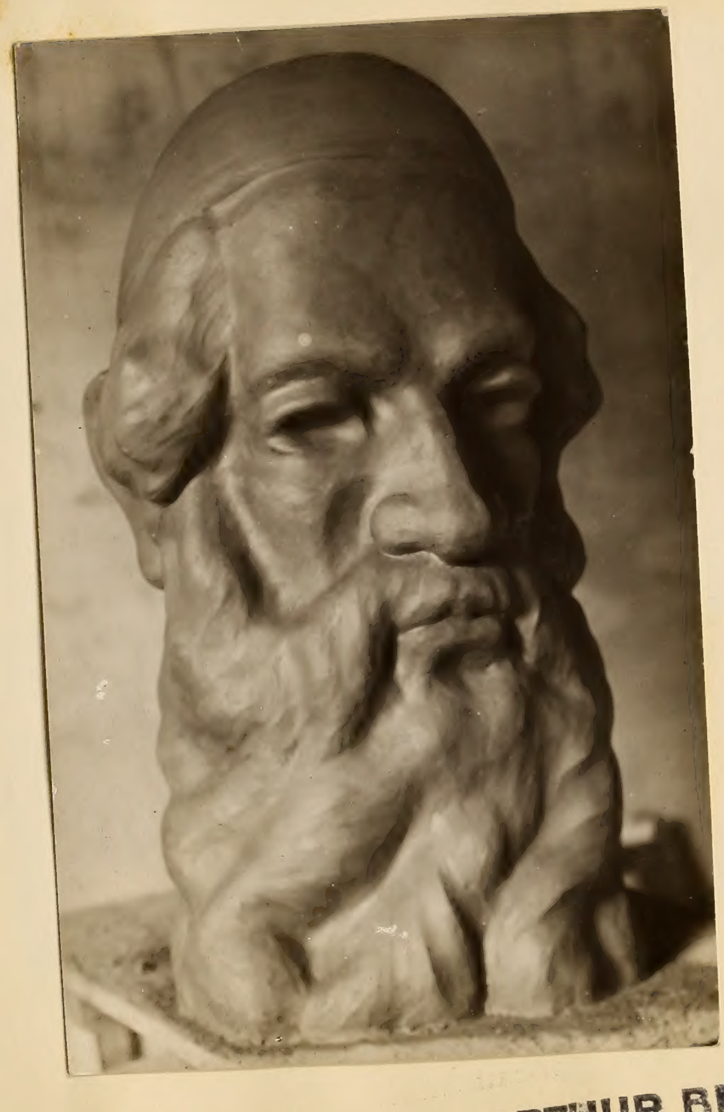

ARTHUR BRYKS
LUGANO-PORZA
(SCHWEIZ)

DESSINS:

1 Deux têtes de femme
2 Vena (Portrait)
3 Portrait de ma fille
4 Montagnard
5 Paysan avec sa fille
6 Femmes lisantes
7 Esquisses de paysage
8 Portrait d' homme
9 Savant polonais
10 Croquis
11 Portrait de ma soeur et de mon frère
12 Tête de femme
13 Tête de femme
14 Petite tête
15 Portrait de ma femme I
16 Portrait de ma femme II
17 Le joueur de flûte
18 Portrait chinois (Sau Fong Wu)

ARTHUR BRYKS
LUGANO-[illegible]
(SCHWEIZ)

Skulptur
Stein 2 mt hoch